

PRIMA PAGINA REGGIO

Abbinamento obbligatorio con LA STAMPA

Non riceve alcun contributo pubblico

f Prima Pagina Reggio

t @PrimaPaginaRegg

MONDAY LIFE
Lunedì 13 Giugno
dalle 17:00 alle 24:00

TRATTORIA DA RINNA
distesa estiva - cocktails - buffet -
barbecue - dj set - partita live

Via Garibaldi 61, Albinea, Reggio Emilia Tel. 3669796195



ECONOMIA

Credem: Bizzochi lascia, arriva Gregori

Adolfo Bizzochi, storico direttore generale del Credem, lascerà l'incarico ad agosto. Lo ha comunicato ieri sera una nota del Credem, a firma del presidente Giorgio Ferrari. Al posto di Bizzochi è stato designato l'attuale vice-direttore Generale di Credito Emiliano, Nazzareno Gregori (foto).



OTTICA

SPAGGIARI

DAL 1952

CENTRO SPECIALIZZATO LENTI PROGRESSIVE

Via Emilia S. Stefano, 9/B - 42121 Reggio Emilia
Tel. 0522 437859 | Fax 0522 580757 | otticaspaggiari@yahoo.it

OMICIDIO IN CENTRO La sicurezza sulla zona dei Teatri sarà rafforzata

L'assassino era stato "espulso"

Caccia al killer. L'appello della Polizia: «Se lo vedete chiamate il 113»

DOMANI IL TAGLIO DEL NASTRO

Co-Re, viaggio nell'ospedale del futuro

Tecnologico, luminoso, con servizi all'avanguardia anche in termini di assistenza. Ecco come sarà il nuovo ospedale oncoematologico operativo da metà luglio.



ALLE PAGINE 6 E 7



BASKET / A REGGIO ANCHE GARA 4 DI FINALE

Grissin Bon, che cuore!



ALLE PAGINE 3, 4 E 5

«Voti persi? Un po', ma meno rispetto al resto della regione»

Costa (Pd) allo specchio dopo il voto

Tre Comuni vinti su 4, ma anche 3600 voti persi per strada. L'analisi post voto del segretario Pd Costa.



A PAGINA 11

N è l'assassino, nè la vittima dell'omicidio avvenuto mercoledì pomeriggio in via Nacchi avrebbero dovuto trovarsi in Italia. Su entrambi i clandestini infatti pendeva un decreto di espulsione a cui però non è stata data esecuzione. Intanto la Polizia, anche grazie alle testimonianze raccolte dai cittadini, ha identificato il colpevole (foto) e sta stringendo il cerchio intorno a lui per catturarlo.

BARBIERI A PAGINA 9

ALL'INTERNO

SCANDIANO
Muore dopo l'infortunio
A PAGINA 13

CASINA
Costi: «No al confronto con Rinaldi»
A PAGINA 14

GUASTALLA
Ostello, ripartenza in musica
A PAGINA 15

DOMANI inserto speciale



EUROPEI CALCIO 2016

Anno 2 - Nr. 159

ES-TRADE

Calzature uomo e donna

Via Emilia S. Pietro 37/d Reggio Emilia
Tel. 0522 451796



LACOSTE SERAFINI SHOES AND BAGS TRUSSARDI JEANS VALENTINO HANDBAGS 4US CESARE PACIOTTI DÉBUT PAPERELLA ONAKO MADE IN ITALY Wrangler ISHIKAWA Happiness Shoes GAUDI ITALIA LACOSTE FRED PERRY Laura Biagiotti

www.estradereggioemilia.it

Seguici su **f**

NUOVI STREPITOSI ARRIVI



CRONACA DI Reggio

e-mail: redazione@primapaginareggio.it

LA NOSTRA SALUTE Allestimenti e servizi finalizzati al benessere abitativo

Apri i battenti il Co-Re L'ospedale del futuro diventa più "umano"

di DIEGO ONEDA

Opere d'arte alle pareti, pavimenti a "goccia" con un pannello che contiene i nomi di tutti i reggiani che hanno contribuito con offerte, un pianoforte in reparto e una biblioteca: a pochi giorni dall'inaugurazione il Co-Re ad un primo impatto sembra tutto fuorché un ospedale.

Poi, salendo le scale dei cinque piani (dei quali uno interrato), diventa più chiara la sfida per cui dal 2008 molti si sono impegnati. Quella, secondo un'espressione abusata, di "ospedale del futuro".

Stanze ariose e luminose, laboratori di ricerca farmacologica, ampie sale d'attesa e la manifesta intenzione di far diventare la degenza ospedaliera un momento il "meno triste" possibile.

Il Co-Re, nuovissimo ospedale oncematologico, inaugura sabato e domenica con un open weekend a cui parteciperà anche Renzi e sarà attivo da luglio con i primi trasferimenti del reparto di ematologia e da metà settembre sarà operativa tutta la struttura ad eccezione dell'endoscopia digestiva per la quale ci vorrà qualche mese in più. A tenere a battesimo ieri la prima visita alla struttura la direttrice generale Antonella Messori, che ha sottolineato come arrivare al Co-Re sia stata impresa di «coraggio e lungimiranza» ed ha ringraziato anzitutto lo spunto del Grade (Gruppo amici dell'ematologia) da cui è nato tutto, senza dimenticare istituzioni, cittadini e sponsor. Ricordando poi che al suo interno troverà spazio un angiografo digitale, strumento di e-



Da sinistra Marina Iemmi (Professioni sanitarie), Antonella Messori (direttore generale) e Giorgio Mazzi (direttore sanitario)

levatissima tecnologia a servizio dell'endoscopia digestiva (finanziato dalla Fondazione Manodori) la Messori che la nuova struttura concilierà esigenze di assistenza con quelle di ricerca e di «attenzione alla persona». Un concetto declinato dal direttore sanitario Giorgio Mazzi in «umanizzazione dell'assistenza e benessere abitativo». Mazzi ha poi ricordato come «all'ultimo piano del Co-Re è stato allestito un centro di produzione farmacologico che distribuirà sulle strutture del territorio circa 37mila flaconi di farmaci antitumorali e quasi altrettanti per gli antiemetici».

Si è concentrata invece sull'approccio di tipo infermieristico la dottoressa Iemmi, direttrice delle professioni sanitarie del Santa Maria Nuova. «Al Co-Re

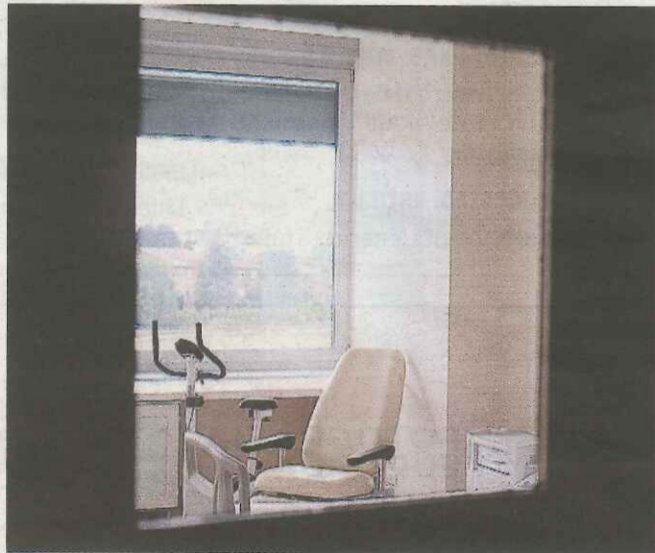

sperimentiamo un approccio innovativo per l'Italia - ha spiegato - che è quello di Primary Nursery, approccio che prevede l'identificazione di un infermiere a cui viene affidato nella sua interezza il pa-

ziente. Così facendo è provato che il paziente si senta più seguito e ottenga meglio le risposte che cerca. Verrà identificato anche un infermiere responsabile del servizio che assumerà i singoli incarichi».

Hai verificato la tua cartella Equitalia?

Fai controllare la tua posizione dal nostro team di esperti che ti proporranno la soluzione migliore per il tuo caso.

EQUITALIA

NON PAGARE E' POSSIBILE

Viale Regina Margherita, 6/2 - Reggio Emilia

☎ 0522 - 50.60.78 ☎ 333 - 77.65.834

CAF Patronato - Studio Associato



Domani taglio del nastro con Renzi Ma prima il "girotondo" del Grade

La grande giornata del Co-Re sarà domani, quando avverrà l'inaugurazione ufficiale alla presenza del premier Matteo Renzi e di tutte le istituzioni locali, regionali e nazionali. Una testimonianza di quanto il nuovo ospedale oncematologico sia un fiore all'occhiello al servizio degli utenti reggiani.

La cerimonia avrà inizio alle ore 15 con il saluto introduttivo del direttore generale Antonella Messori, che anticiperà gli interventi delle autorità locali Luca Vecchi, Giammaria Manghi e Stefano Bonaccini. Poi sarà la volta di Matteo Renzi. Alle ore 16 previsto il taglio del nastro e la visita alla struttura. È annunciata la presenza del Ministro delle Infrastrutture e dei Trasporti Graziano Delrio.



Alle 17 è prevista l'apertura del CORE alla cittadinanza con visite guidate che proseguiranno anche nella giornata di domenica. Infine alle ore 19.30 appuntamento con "Musica per il CORE", concerto dei Donatori di Musica Maurizio Baglini e Silvia Chiesa.

La cerimonia ufficiale sarà preceduta dalla mattinata di domani da una iniziativa del Grade, il gruppo amici dell'ematologia che è stato ispiratore e sovventore di questa grande opera con i 2,5 milioni di euro raccolti. Alle 10 infatti, dopo la presentazione di un libro, i presenti si posizioneranno intorno all'ospedale per un ideale grande abbraccio alla struttura.



centri odontoiatrici
Victoria

DIRETTORE SANITARIO: Dott. Gennaro Auricchio
A MODENA, SASSUOLO, CASTELFRANCO EMILIA
ed ora anche a REGGIO EMILIA

VENITE A TROVARCI PER UNA VISITA E UN PREVENTIVO NON IMPEGNATIVI!!!

Via Gramsci 54/Q - Tel. 0522 515.324 - Fax 0522 231406
infol@victoriacentriodontoiatrici.it - www.victoriacentroodontoiatrici.it



CRONACA DI Reggio

e-mail: redazione@primapaginareggio.it

LA NOSTRA SALUTE Allestimenti e servizi finalizzati al benessere abitativo

Apri i battenti il Co-Re L'ospedale del futuro diventa più "umano"

di DIEGO ONEDA

Opere d'arte alle pareti, pavimenti a "goccia" con un pannello che contiene i nomi di tutti i reggiani che hanno contribuito con offerte, un pianoforte in reparto e una biblioteca: a pochi giorni dall'inaugurazione il Co-Re ad un primo impatto sembra tutto fuorché un ospedale.

Poi, salendo le scale dei cinque piani (dei quali uno interrato), diventa più chiara la sfida per cui dal 2008 molti si sono impegnati. Quella, secondo un'espressione abusata, di "ospedale del futuro".

Stanze ariose e luminose, laboratori di ricerca farmacologica, ampie sale d'attesa e la manifesta intenzione di far diventare la degenza ospedaliera un momento il "meno triste" possibile.

Il Co-Re, nuovissimo ospedale oncoematologico, inaugura sabato e domenica con un open weekend a cui parteciperà anche Renzi e sarà attivo da luglio con i primi trasferimenti del reparto di ematologia e da metà settembre sarà operativa tutta la struttura ad eccezione dell'endoscopia digestiva per la quale ci vorrà qualche mese in più. A tenere a battesimo ieri la prima visita alla struttura la direttrice generale Antonella Messori, che ha sottolineato come arrivare al Co-Re sia stata impresa di «coraggio e lungimiranza» ed ha ringraziato anzitutto lo spunto del Grade (Gruppo amici dell'ematologia) da cui è nato tutto, senza dimenticare istituzioni, cit-

levatissima tecnologia a servizio dell'endoscopia digestiva (finanziato dalla Fondazione Manodori) la Messori che la nuova struttura concilierà esigenze di assistenza con quelle di ricerca e di «attenzione alla persona». Un concetto declinato dal direttore sanitario Giorgio Mazzi in «umanizzazione dell'assistenza e benessere abitativo». Mazzi ha poi ricordato come «all'ultimo piano del Co-Re è stato allestito un centro di produzione farmacologico che distribuirà sulle strutture del territorio circa 37mila flaconi di farmaci antitumorali e quasi altrettanti per gli antiemetici».

Si è concentrata invece sull'approccio di tipo infer-

sperimenteremo un approccio innovativo per l'Italia - ha spiegato - che è quello di Primary Nursery

ziente. Così facendo è comprovato che il paziente si sente più seguito e ottenga meglio le risposte che cer-



Da sinistra Marina Lemmi (Professioni sanitarie), Antonella Messori (direttore generale) e Giorgio Mazzi (direttore sanitario)

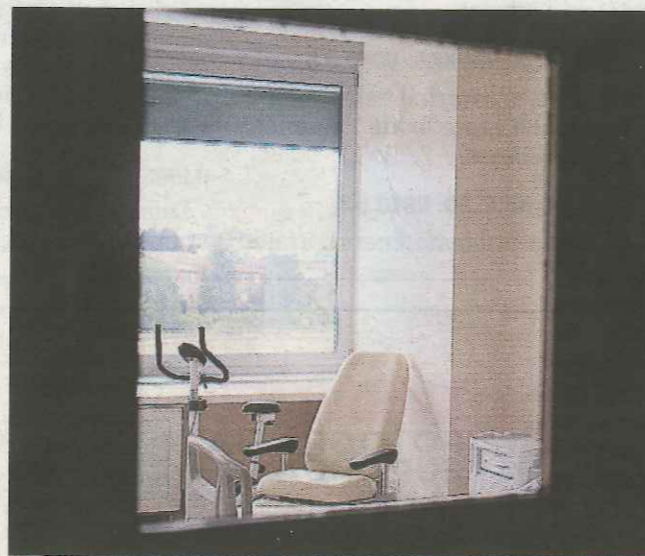

Hai verificato la tua cartella Equitalia?
Fai controllare la tua posizione dal nostro team di esperti che ti proporranno la soluzione migliore per il tuo caso.

EQUITALIA
NON PAGARE E' POSSIBILE

📍 Viale Regina Margherita, 6/2 - Reggio Emilia
☎ 0522 - 50.60.78 ☑ 333 - 77.65.834
f CAF Patronato - Studio Associato



Domani taglio del nastro con Renzi Ma prima il "girotondo" del Grade

La grande giornata del Co-Re sarà domani, quando avverrà l'inaugurazione ufficiale alla presenza del premier Matteo Renzi e di tutte le istituzioni locali, regionali e nazionali. Una testimonianza di quanto il nuovo ospedale oncoematologico sia un fiore all'occhiello al servizio degli utenti reggiani.

La cerimonia avrà inizio alle ore 15 con il saluto introduttivo del direttore generale Antonella Messori, che anticiperà gli interventi delle autorità locali Luca Vecchi, Giammaria Manghi e Stefano Bonaccini. Poi sarà la volta di Matteo Renzi. Alle ore 16 previsto il taglio del nastro e la visita alla struttura. È annunciata la presenza del Ministro delle Infrastrutture e dei Trasporti Graziano Delrio.

Alle 17 è prevista l'apertura del CORE alla cittadinanza con visite guidate che proseguiranno anche nella giornata di domenica. Infine alle ore 19.30 appuntamento con "Musica per il CORE", concerto dei Donatori di Musica

Maurizio Baglini e Silvia Chiesa.

La cerimonia ufficiale sarà preceduta dalla mattinata di domani da una iniziativa del Grade, il gruppo amici dell'ematologia che è stato



Poi, salendo le scale dei cinque piani (dei quali uno interrato), diventa più chiara la sfida per cui dal 2008 molti si sono impegnati. Quella, secondo un'espressione abusata, di "ospedale del futuro".

Stanze ariose e luminose, laboratori di ricerca farmacologica, ampie sale d'attesa e la manifesta intenzione di far diventare la degenza ospedaliera un momento il "meno triste" possibile.

Il Co-Re, nuovissimo ospedale oncoematologico, inaugura sabato e domenica con un open weekend a cui parteciperà anche Renzi e sarà attivo da luglio con i primi trasferimenti del reparto di ematologia e da metà settembre sarà operativa tutta la struttura ad eccezione dell'endoscopia digestiva per la quale ci vorrà qualche mese in più. A tenere a battesimo ieri la prima visita alla struttura la direttrice generale Antonella Messori, che ha sottolineato come arrivare al Co-Re sia stata impresa di «coraggio e lungimiranza» ed ha ringraziato anzitutto lo spunto del Grade (Gruppo amici dell'ematologia) da cui è nato tutto, senza dimenticare istituzioni, cittadini e sponsor. Ricordando poi che al suo interno troverà spazio un angiografo digitale, strumento di e-



Da sinistra Marina Iemmi (Professioni sanitarie), Antonella Messori (direttore generale) e Giorgio Mazzi (direttore sanitario)

levatissima tecnologia a servizio dell'endoscopia digestiva (finanziato dalla Fondazione Manodori) la Messori che la nuova struttura concilierà esigenze di assistenza con quelle di ricerca e di «attenzione alla persona». Un concetto declinato dal direttore sanitario Giorgio Mazzi in «umanizzazione dell'assistenza e benessere abitativo». Mazzi ha poi ricordato come «all'ultimo piano del Co-Re è stato allestito un centro di produzione farmacologico che distribuirà sulle strutture del territorio circa 37mila flaconi di farmaci antitumorali e quasi altrettanti per gli antiemetici».

Si è concentrata invece sull'approccio di tipo infermieristico la dottoressa Iemmi, direttrice delle professioni sanitarie del Santa Maria Nuova. «Al Co-Re

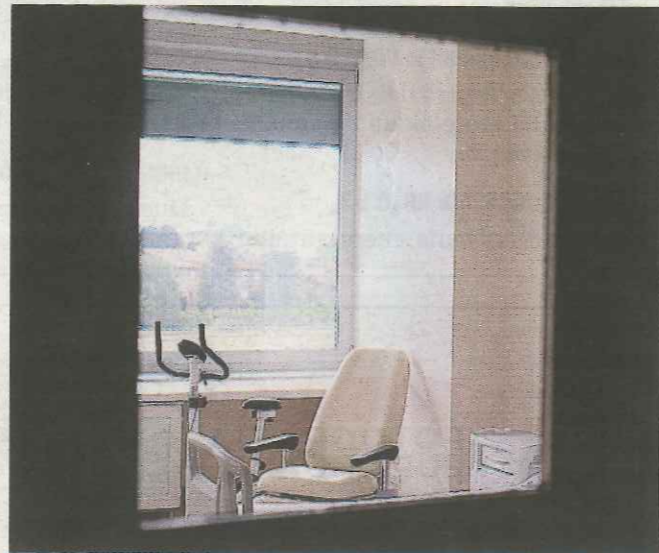

sperimentiamo un approccio innovativo per l'Italia - ha spiegato - che è quello di Primary Nursery, approccio che prevede l'identificazione di un infermiere a cui viene affidato nella sua interezza il pa-

ziente. Così facendo è comprovato che il paziente si senta più seguito e ottenga meglio le risposte che cerca. Verrà identificato anche un infermiere responsabile del servizio che assegnerà i singoli incarichi».



Domani taglio del nastro con Renzi Ma prima il "girotondo" del Grade

La grande giornata del Co-Re sarà domani, quando avverrà l'inaugurazione ufficiale alla presenza del premier Matteo Renzi e di tutte le istituzioni locali, regionali e nazionali.

Una testimonianza di quanto il nuovo ospedale oncoematologico sia un fiore all'occhiello al servizio degli utenti reggiani.

La cerimonia avrà inizio alle ore 15 con il saluto introduttivo del direttore generale Antonella Messori, che anticiperà gli interventi delle autorità locali Luca Vecchi, Giammaria Manghi e Stefano Bonaccini. Poi sarà la volta di Matteo Renzi. Alle ore 16 previsto il taglio del nastro e la visita alla struttura. È annunciata la presenza del Ministro delle Infrastrutture e dei Trasporti Graziano Delrio.



Alle 17 è prevista l'apertura del CORE alla cittadinanza con visite guidate che proseguiranno anche nella giornata di domenica. Infine alle ore 19.30 appuntamento con "Musica per il CORE", concerto dei Donatori di Musica

Maurizio Baglini e Silvia Chiesa.

La cerimonia ufficiale sarà preceduta dalla mattinata di domani da una iniziativa del Grade, il gruppo amici dell'ematologia che è stato ispiratore e sovventore di questa grande opera con i 2,5 milioni di euro raccolti. Alle 10 infatti, dopo la presentazione di un libro, i presenti si posizioneranno intorno all'ospedale per un ideale grande abbraccio alla struttura.



centri odontoiatrici
Victoria

DIRETTORE SANITARIO: Dott. Gennaro Auricchio
A MODENA, SASSUOLO, CASTELFRANCO EMILIA
ed ora anche a REGGIO EMILIA

VENITE A TROVARCI PER UNA VISITA E UN PREVENTIVO NON IMPEGNATIVI!!!

Via Gramsci 54/Q - Tel. 0522 515.324 - Fax 0522 231406
infol@victoriacentriodontoiatrici.it - www.victoriacentroodontoiatrici.it



Per il "Mire" l'obiettivo è il 2022

L'inaugurazione del Co-Re, prevista domani alla presenza del premier Renzi, restituisce nuovo slancio anche ad un altro progetto, che la Regione ha recentemente ribadito l'intenzione di finanziare, ossia il Mi-Re. Il nuovo ospedale della mamma e del bambino.

Ne ha parlato ieri, a margine della conferenza stampa, il direttore sanitario Giorgio Mazzi. «Contiamo di affidare i lavori entro la fine del 2017 - ha spiegato Mazzi, ricordando l'iter amministrativo e procedurale - Realisticamente quindi da allora entro cinque anni, ma forse anche meno, contiamo di avere a disposizione un'ospedale che avrà gli standard tecnologici del Co-Re ma che ovviamente sarà profondamente diverso come allestimenti».



I NUMERI DEL CO-RE

■ 6 livelli

15.855 mq di superficie

35 milioni di euro di investimento

6,3 milioni di euro di dotazione tecnologica

200 operatori

125 tra posti letto e poltrone



LA POLEMICA Sigle unite nel rivendicare la gratuità degli stalli di sosta nei pressi del Co-Re

Sosta a pagamento, i sindacati non ci stanno

«Non è giusto: l'ospedale ci ripensi»

Parcheggi gratuiti che diventano stalli blu; personale stressato, ridotto all'osso e in attesa del rinnovo contrattuale; costi di gestione ritenuti insostenibili. Sono alcune delle denunce lanciate dai sindacati reggiani sul Core, il centro oncematologico dell'ospedale Santa Maria che Matteo Renzi inaugura sabato. «Reggio apre il Core e l'ospedale fa aprire il portafoglio ai cittadini» commentano Cgil, Cisl e Fials di fronte all'ultima novità in tema di sosta all'ospedale S.Maria Nuova: 200 posteggi gratuiti per i cittadini che diventeranno a pagamento dal 14 giugno. La notizia è emersa da una mail aziendale poi confermata telefonicamente dall'Azienda ai sindacati: «Oltre a quanto si legge dai documenti inviati via mail dal S.Maria, abbiamo chiesto chiarimenti ai dirigenti; oralmente ci è stato riferito che la zona di sosta antistante il Core, composta da due corsie di parcheggio, sarà dedicata agli utenti. La prima corsia sarà sicuramente a pagamento. Il destino della seconda, secondo quanto riferito a voce, è al vaglio», spiegano Elena Strozzi, della Fp-Cgil, Gennaro Ferrara, delegato Rsu e dirigente



I posti auto antistanti il nuovo ospedale oncematologico

Cisl, e Pasquale Liquori, segretario Fials. Tuttavia, «dai documenti ufficiali del S.Maria si vede invece che la decisione per gli stalli vicino al Core è già stata presa: entrambe le corsie, saranno a strisce blu: la più vicina al Core ad uso esclusivo dei cittadini, in quella appena più lontana potranno parcheggiare utenti e dipendenti. Il cambiamento avviene nell'ambito di un doppio spostamento dei parcheggi sul retro dell'ospedale. Insomma «oggi i cittadini possono sostare in quello più lontano, denominato 2

giugno» e i dipendenti in quello più vicino. Dal 14 giugno la situazione si inverte con la differenza che i cittadini non potranno più «lasciare l'auto nei pressi del Core in modo gratuito».

Non «capiamo il motivo di questa scelta - dichiarano i sindacalisti - e auspichiamo che l'Azienda faccia chiarezza e riveda la sua posizione quanto prima». Non solo: il segretario della Fials Pasquale Liquori segnala un «aumento di 14 posti letto nelle strutture che vanno al Core, tramite una rimodulazione di altri reparti». Ma

«gli spazi liberati da cosa verranno occupati?», si chiede il sindacalista, ricordando che «l'esperienza ci insegna che gli spazi non usati e non gestiti, subiscono un grosso degrado». A giudizio della Fials mancherebbe inoltre una copertura adeguata dei macchinari che gestiscono il clima all'interno della struttura del Core, del costo presunto di 200.000 euro. Un'altra sigla sindacale autonoma, l'Sgb, sarà invece in piazza del Monte domani, per un volantinaggio di mobilitazione contro la visita di Matteo Renzi.



RED CORPORATION

Consulenza | Immobiliare | Creditizio | Finanziario

Via San Giuseppe, n°1 (Angolo Piazza del Monte) 42121 Reggio Emilia

Tel. 0522 580260 Cell. 340 6351427

www.redcorporation.it - info@redcorporation.it

seguici su:



OCCASIONI I

QUINZIO



RIF. 5398: Appartamento di 110 mq completamente ristrutturato nel 2008 composto da ingresso, sala luminosa con balcone con vista sulle colline, cucina abitabile con adiacente loggia chiusa adibita a lavanderia, 2 camere matrimoniali, 1 camera singola e bagno con doccia. Annessi cantina e garage singolo. Riscaldamento centralizzato. Certificazione energetica in fase di rilascio. € 85.000,00.

CANALI



RIF. 5395: Appartamento all'interno del vecchio borgo di Canali ristrutturato completamente nel 2000 al piano terra e composto da ingresso su sala ampia con cucina a vista, disimpegno, bagno, 1 singola ampia, 1 matrimoniale e 1 matrimoniale con bagno; cavedio di proprietà con accesso a garage singolo ampio. Riscaldamento autonomo. Certificazione energetica in fase di rilascio. € 180.000,00 trattabili.

RIVALTA



RIF. 5394: Appartamento al piano rialzato composto da ingresso su ampio corridoio, cucinotto, sala da pranzo, sala, bagno e 2 matrimoniali; al piano terra cantina, garage e pezzo di orto; al piano sottotetto solaio. Riscaldamento centralizzato con termovalvole, climatizzato. Arredato completamente. Classe energetica G. € 110.000,00 trattabili.

QUINZIO



RIF. 5390: Villa abbinata in strada chiusa e tranquilla composta da ampio giardino con barbecue esterno. Al piano terra sala luminosa con cucina a vista e lavanderia, al primo piano una camera matrimoniale con balcone, una camera singola, uno studio e 2 bagni con doccia; al 3° piano mansardata ampia camera matrimoniale con loggino, bagno con doccia e ripostiglio nel sottotetto. Al piano interrato ampia taverna con angolo cultura, camera e bagno con doccia. Annesso garage doppio. Classe energetica D. € 375.000,00 trattabili.

FOGLIANO



RIF. 5389: Attico di 160 mq tutto su un livello al 4° ed ultimo piano con ascensore in recente palazzina faccia vista composto da ampia e luminosa sala con camino con accesso al terrazzo e tetto in legno a vista, cucina abitabile, 2 camere matrimoniali, una camera singola ampia, 2 bagni e comoda lavanderia ricavata sul terrazzo. Annessi cantina e garage. Riscaldamento autonomo. Climatizzatore. Classe energetica E. € 255.000,00 trattabili.

CENTRO STORICO



RIF. 5377: splendido appartamento con ascensore nel cuore del centro storico posto al secondo ed ultimo piano di una corte signorile completamente ristrutturata. Ingresso su ampia sala con cucina a vista abitabile, disimpegno, 1 bagno, 1 camera matrimoniale e una singola ampia con terrazzino che comunica con la sala. Climatizzatore. Teleriscaldamento autonomo. Annesso garage doppio molto ampio a tunnel. Certificazione energetica in fase di rilascio. € 240.000,00 trattabili.

Per il "Mire" l'obiettivo è il 2022

L'inaugurazione del Co-Re, prevista domani alla presenza del premier Renzi, restituisce nuovo slancio anche ad un altro progetto, che la Regione ha recentemente ribadito l'intenzione di finanziare, ossia il Mi-Re. Il nuovo ospedale della mamma e del bambino.

Ne ha parlato ieri, a margine della conferenza stampa, il direttore sanitario Giorgio Mazzi. «Contiamo di affidare i lavori entro la fine del 2017 - ha spiegato Mazzi, ricordando l'iter amministrativo e procedurale - Realisticamente quindi da allora entro cinque anni, ma forse anche meno, contiamo di avere a disposizione un'ospedale che avrà gli standard tecnologici del Co-Re ma che ovviamente sarà profondamente diverso come allestimenti».



I NUMERI DEL CO-RE

- 6 livelli
- 15.855 mq di superficie
- 35 milioni di euro di investimento
- 6,3 milioni di euro di dotazione tecnologica
- 200 operatori
- 125 tra posti letto e poltrone

LA POLEMICA Sigle unite nel rivendicare la gratuità degli stalli di sosta nei pressi del Co-Re

Sosta a pagamento, i sindacati non ci stanno

«Non è giusto: l'ospedale ci ripensi»

Parcheggi gratuiti che diventano stalli blu; personale stressato, ridotto all'osso e in attesa del rinnovo contrattuale; costi di gestione ritenuti insostenibili. Sono alcune delle denunce lanciate dai sindacati reggiani sul Core, il centro oncematologico dell'ospedale Santa Maria che Matteo Renzi inaugura sabato. «Reggio apre il Core e l'ospedale fa aprire il portafoglio ai cittadini» commentano Cgil, Cisl e Fials di fronte all'ultima novità in tema di sosta all'ospedale S.Maria Nuova: 200 posteggi gratuiti per i cittadini che diventeranno a pagamento dal 14 giugno. La notizia è emersa da una mail aziendale poi confermata telefonicamente dall'Azienda ai sindacati: «Oltre a quanto si legge dai documenti inviati via mail dal S.Maria, abbiamo chiesto chiarimenti ai dirigenti; oralmente ci è stato riferito che la zona di sosta antistante il Core, composta da due corsie di parcheggio, sarà dedicata agli utenti. La prima corsia sarà sicuramente a pagamento. Il destino della seconda, secondo quanto riferito a voce, è al vaglio», spiegano Elena Strozzi, della Fp-Cgil, Gennaro Ferrara, delegato Rsu e dirigente



I posti auto antistanti il nuovo ospedale oncematologico

Cisl, e Pasquale Liquori, segretario Fials. Tuttavia, «dai documenti ufficiali del S.Maria si vede invece che la decisione per gli stalli vicino al Core è già stata presa: entrambe le corsie, saranno a strisce blu»: la più vicina al Core ad uso esclusivo dei cittadini, in quella appena più lontana potranno parcheggiare utenti e dipendenti. Il cambiamento avviene nell'ambito di un doppio spostamento dei parcheggi sul retro dell'ospedale. Insomma «oggi i cittadini possono sostare in quello più lontano, denominato 2

giugno» e i dipendenti in quello più vicino. Dal 14 giugno la situazione si inverte con la differenza che i cittadini non potranno più «lasciare l'auto nei pressi del Core in modo gratuito».

Non «capiamo il motivo di questa scelta - dichiarano i sindacalisti - e auspichiamo che l'Azienda faccia chiarezza e riveda la sua posizione quanto prima». Non solo: il segretario della Fials Pasquale Liquori segnala un «aumento di 14 posti letto nelle strutture che vanno al Core, tramite una rimodulazione di altri reparti». Ma

«gli spazi liberati da cosa verranno occupati?», si chiede il sindacalista, ricordando che «l'esperienza ci insegna che gli spazi non usati e non gestiti, subiscono un grosso degrado». A giudizio della Fials mancherebbe inoltre una copertura adeguata dei macchinari che gestiscono il clima all'interno della struttura del Core, del costo presunto di 200.000 euro. Un'altra sigla sindacale autonoma, l'Sgb, sarà invece in piazza del Monte domani, per un volantinaggio di mobilitazione contro la visita di Matteo Renzi.



RED CORPORATION

Consulenza | Immobiliare | Creditizio | Finanziario
Via San Giuseppe, n°1 (Angolo Piazza del Monte) 42121 Reggio Emilia
Tel. 0522 580260 Cell. 340 6351427
www.redcorporation.it - info@redcorporation.it

seguici su: 

OCCASIONI

in ultima novità in tema di sosta all'ospedale S. Maria Nuova: 200 posteggi gratuiti per i cittadini che diventeranno a pagamento dal 14 giugno. La notizia è emersa da una mail aziendale poi confermata telefonicamente dall'Azienda ai sindacati: «Oltre a quanto si legge dai documenti inviati via mail dal S. Maria, abbiamo chiesto chiarimenti ai dirigenti; oralmente ci è stato riferito che la zona di sosta antistante il Core, composta da due corsie di parcheggio, sarà dedicata agli utenti. La prima corsia sarà sicuramente a pagamento. Il destino della seconda, secondo quanto riferito a voce, è al vaglio», spiegano Elena Strozzi, della Fp-Cgil, Gennaro Ferrara, delegato Rsu e dirigente



I posti auto antistanti il nuovo ospedale oncematologico

Cisl, e Pasquale Liquori, segretario Fials. Tuttavia, «dai documenti ufficiali del S. Maria si vede invece che la decisione per gli stalli vicini al Core è già stata presa: entrambe le corsie, saranno a strisce blu: la più vicina al Core ad uso esclusivo dei cittadini, in quella appena più lontana potranno parcheggiare utenti e dipendenti. Il cambiamento avviene nell'ambito di un doppio spostamento dei parcheggi sul retro dell'ospedale. Insomma «oggi i cittadini possono sostare in quello più lontano, denominato 2

giugno» e i dipendenti in quello più vicino. Dal 14 giugno la situazione si inverte con la differenza che i cittadini non potranno più «lasciare l'auto nei pressi del Core in modo gratuito».

Non «capiamo il motivo di questa scelta - dichiarano i sindacalisti - e auspichiamo che l'Azienda faccia chiarezza e riveda la sua posizione quanto prima». Non solo: il segretario della Fials Pasquale Liquori segnala un «aumento di 14 posti letto nelle strutture che vanno al Core, tramite una rimodulazione di altri reparti». Ma

«gli spazi liberati da cosa verranno occupati?», si chiede il sindacalista, ricordando che «l'esperienza ci insegna che gli spazi non usati e non gestiti, subiscono un grosso degrado». A giudizio della Fials mancherebbe inoltre una copertura adeguata dei macchinari che gestiscono il clima all'interno della struttura del Core, del costo presunto di 200.000 euro. Un'altra sigla sindacale autonoma, l'Sgb, sarà invece in piazza del Monte domani, per un volantinaggio di mobilitazione contro la visita di Matteo Renzi.

I NUMERI DEL CO-RE

■ 6 livelli

15.855 mq di superficie
35 milioni di euro di investimento

6,3 milioni di euro di dotazione tecnologica
200 operatori

125 tra posti letto e poltrone



RED CORPORATION

Consulenza | Immobiliare | Creditizio | Finanziario

Via San Giuseppe, n°1 (Angolo Piazza del Monte) 42121 Reggio Emilia

Tel. 0522 580260 Cell. 340 6351427

www.redcorporation.it - info@redcorporation.it

seguici su:



OCCASIONI I

QUINZIO



RIF. 5398: Appartamento di 110 mq completamente ristrutturato nel 2008 composto da ingresso, sala luminosa con balcone con vista sulle colline, cucina abitabile con adiacente loggia chiusa adibita a lavanderia, 2 camere matrimoniali, 1 camera singola e bagno con doccia. Annessi cantina e garage singolo. Riscaldamento centralizzato. Certificazione energetica in fase di rilascio. € 85.000,00.

CANALI



RIF. 5395: Appartamento all'interno del vecchio borgo di Canali ristrutturato completamente nel 2000 al piano terra e composto da ingresso su sala ampia con cucina a vista, disimpegno, bagno, 1 singola ampia, 1 matrimoniale e 1 matrimoniale con bagno; cavedio di proprietà con accesso a garage singolo ampio. Riscaldamento autonomo. Certificazione energetica in fase di rilascio. € 180.000,00 trattabili.

RIVALTA

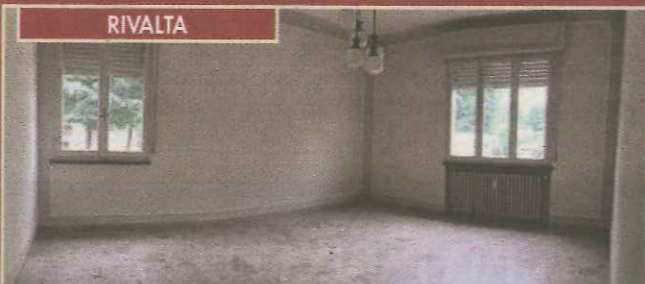

RIF. 5394: Appartamento al piano rialzato composto da ingresso su ampio corridoio, cucinotto, sala da pranzo, sala, bagno e 2 matrimoniali; al piano terra cantina, garage e pezzo di orto; al piano sottotetto solaio. Riscaldamento centralizzato con termovalvole, climatizzato. Arredato completamente. Classe energetica G. € 110.000,00 trattabili.

QUINZIO



RIF. 5390: Villa abbinata in strada chiusa e tranquilla composta da ampio giardino con barbecue esterno. Al piano terra sala luminosa con cucina a vista e lavanderia, al primo piano una camera matrimoniale con balcone, una camera singola, uno studio e 2 bagni con doccia; al 3 piano mansardato ampia camera matrimoniale con loggino, bagno con doccia e ripostiglio nel sottotetto. Al piano interrato ampia taverna con angolo cottura, camera e bagno con doccia. Annesso garage doppio. Classe energetica D. € 375.000,00 trattabili.

FOGLIANO



RIF. 5389: Attico di 160 mq tutto su un livello al 4 ed ultimo piano con ascensore in recente palazzina faccia vista composto da ampia e luminosa sala con camino con accesso al terrazzo e tetto in legno a vista, cucina abitabile, 2 camere matrimoniali, una camera singola ampia, 2 bagni e comoda lavanderia ricavata sul terrazzo. Annessi cantina e garage. Riscaldamento autonomo. Climatizzatore. Classe energetica E. € 255.000,00 trattabili.

CENTRO STORICO



RIF. 5377: splendido appartamento con ascensore nel cuore del centro storico posto al secondo ed ultimo piano di una corte signorile completamente ristrutturata. Ingresso su ampia sala con cucina a vista abitabile, disimpegno, 1 bagno, 1 camera matrimoniale e una singola ampia con terrazzino che comunica con la sala. Climatizzatore. Teleriscaldamento autonomo. Annesso garage doppio molto ampio a tunnel. Certificazione energetica in fase di rilascio. € 240.000,00 trattabili.